

No. do Exame: 001023136
Nome.....: BORDER SAMMY STEPHANIE GILMORE 16.850 KG
Raça.....: BORDER COLLIE
Especie.....: CANINA
Medico Vet.: DR° JOAO GURGEL NOGUEIRA NETO
Clínica Vet.: PATAS & MANHAS

Data Entrada: 20/01/2020
Sexo.: FÊMEA
Idade: 1 Ano(s)
Tutor: OLIVIER GILLES SOULIER
Tel.: 3879-1272

REGIÃO: Pelve e Articulações Coxofemorais (VD) e Cotovelos (CrCd, ML neutra, ML flexionada)

LAUDO:

Registration: SPX/18/01010 Microchip: 991001001428382

Articulações Coxofemorais:

Articulação coxofemoral direita congruente.

Não são observados sinais radiográficos de afecção articular degenerativa. Ângulo de Norberg medindo: 106°.

Articulação coxofemoral esquerda congruente.

Não são observados sinais radiográficos de afecção articular degenerativa. Ângulo de Norberg medindo: 107°.

Não é observado indício de vértebra transicional lombossacra.

Cotovelos:

Articulação cubital direita congruente, com estruturas ósseas preservadas e sem sinais de afecção articular degenerativa.

Articulação cubital esquerda congruente, com estruturas ósseas preservadas e sem sinais de afecção articular degenerativa.

Impressão diagnóstica: O referido animal pode ser classificado em relação as condições das articulações coxofemorais como: Grau A (HD -). O referido animal pode ser classificado em relação as condições das articulações cubitais como: Grau 0 – cotovelos dentro da normalidade.

1. Este laudo não substitui o Laudo Oficial emitido pelo Colégio Brasileiro de Radiologia Veterinária ou de qualquer outro órgão certificador internacional.

2. Exame foi realizado com o animal sob efeito de sedação/anestesia.

3. Exames realizados antes dos 24 meses de idade são considerados como 'Avaliações Preliminares'.

4. Segundo a Orthopedic Foundation for Animals "o exame radiográfico de fêmeas no cio ou prenhas deve ser evitado devido ao aumento da possibilidade do aumento da lassidão articular (subluxação) devido a variações hormonais". Fonte: <https://www.ofa.org/diseases/hip-dysplasia/hip-screening-procedures>

No. do Exame: 001023136
Nome.....: BORDER SAMMY STEPHANIE GILMORE 16.850 KG
Raça.....: BORDER COLLIE
Especie.....: CANINA
Medico Vet...: DR° JOAO GURGEL NOGUEIRA NETO
Clínica Vet.: PATAS & MANHAS

Data Entrada: 20/01/2020
Sexo.: FÊMEA
Idade: 1 Ano(s)
Tutor: OLIVIER GILLES SOULIER
Tel.: 3879-1272



No. do Exame: 001023136
Nome.....: BORDER SAMMY STEPHANIE GILMORE 16.850 KG
Raça.....: BORDER COLLIE
Especie.....: CANINA
Medico Vet...: DR° JOAO GURGEL NOGUEIRA NETO
Clínica Vet.: PATAS & MANHAS

Data Entrada: 20/01/2020
Sexo.: FÊMEA
Idade: 1 Ano(s)
Tutor: OLIVIER GILLES SOULIER
Tel.: 3879-1272



No. do Exame: 001023136
Nome.....: BORDER SAMMY STEPHANIE GILMORE 16.850 KG
Raça.....: BORDER COLLIE
Especie.....: CANINA
Medico Vet...: DR° JOAO GURGEL NOGUEIRA NETO
Clínica Vet.: PATAS & MANHAS

Data Entrada: 20/01/2020
Sexo.: FÊMEA
Idade: 1 Ano(s)
Tutor: OLIVIER GILLES SOULIER
Tel.: 3879-1272

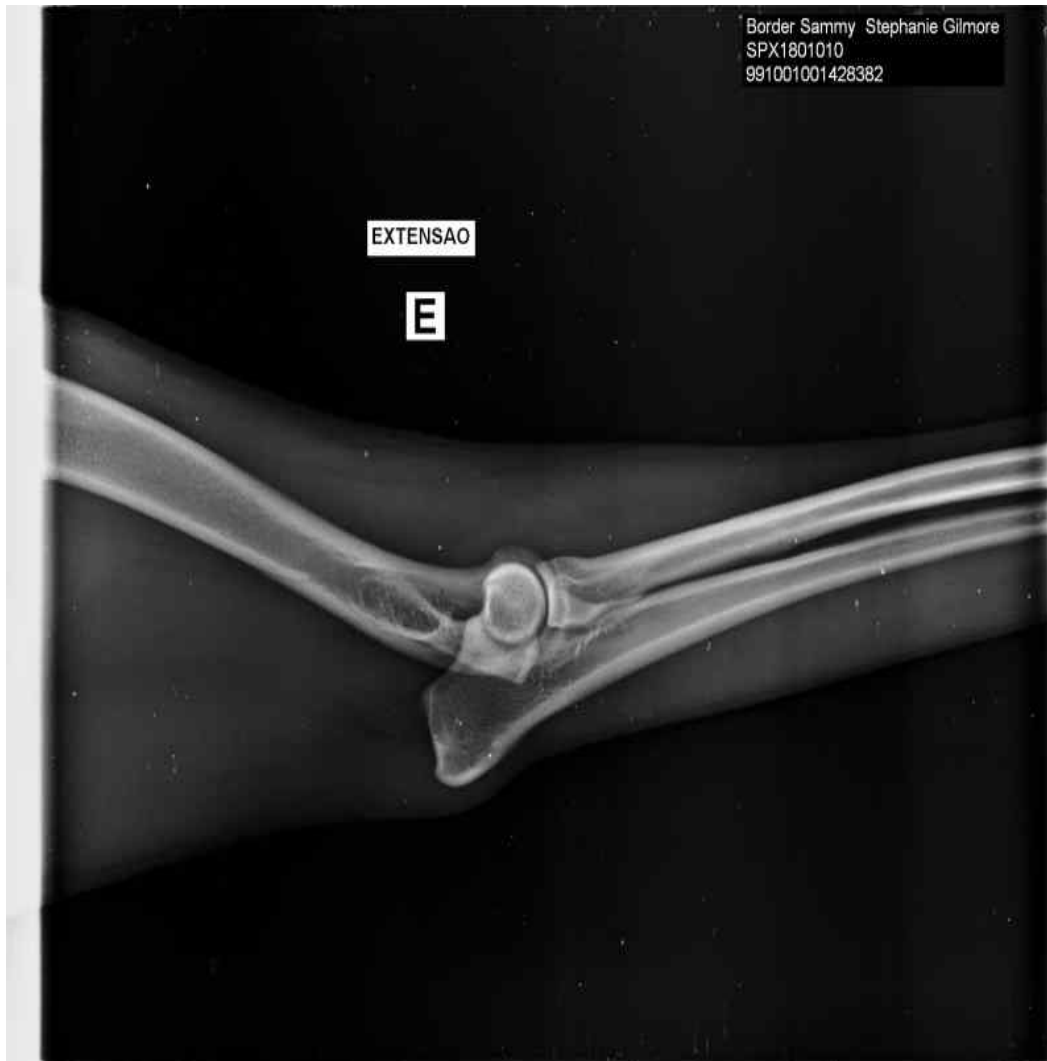

No. do Exame: 001023136
Nome.....: BORDER SAMMY STEPHANIE GILMORE 16.850 KG
Raça.....: BORDER COLLIE
Especie.....: CANINA
Medico Vet...: DR° JOAO GURGEL NOGUEIRA NETO
Clínica Vet.: PATAS & MANHAS

Data Entrada: 20/01/2020
Sexo.: FÊMEA
Idade: 1 Ano(s)
Tutor: OLIVIER GILLES SOULIER
Tel.: 3879-1272



No. do Exame: 001023136
Nome.....: BORDER SAMMY STEPHANIE GILMORE 16.850 KG
Raça.....: BORDER COLLIE
Especie.....: CANINA
Medico Vet...: DR° JOAO GURGEL NOGUEIRA NETO
Clínica Vet..: PATAS & MANHAS

Data Entrada: 20/01/2020
Sexo.: FÊMEA
Idade: 1 Ano(s)
Tutor: OLIVIER GILLES SOULIER
Tel.: 3879-1272



No. do Exame: 001023136
Nome.....: BORDER SAMMY STEPHANIE GILMORE 16.850 KG
Raça.....: BORDER COLLIE
Especie.....: CANINA
Medico Vet.: DR° JOAO GURGEL NOGUEIRA NETO
Clínica Vet.: PATAS & MANHAS

Data Entrada: 20/01/2020
Sexo.: FÊMEA
Idade: 1 Ano(s)
Tutor: OLIVIER GILLES SOULIER
Tel.: 3879-1272



No. do Exame: 001023136
Nome.....: BORDER SAMMY STEPHANIE GILMORE 16.850 KG
Raça.....: BORDER COLLIE
Especie.....: CANINA
Medico Vet.: DR° JOAO GURGEL NOGUEIRA NETO
Clinica Vet.: PATAS & MANHAS

Data Entrada: 20/01/2020
Sexo.: FÊMEA
Idade: 1 Ano(s)
Tutor: OLIVIER GILLES SOULIER
Tel.: 3879-1272



Pablo Pontes
Lato sensu em Diagnósticos por Imagem
CRMV-CE 2216